

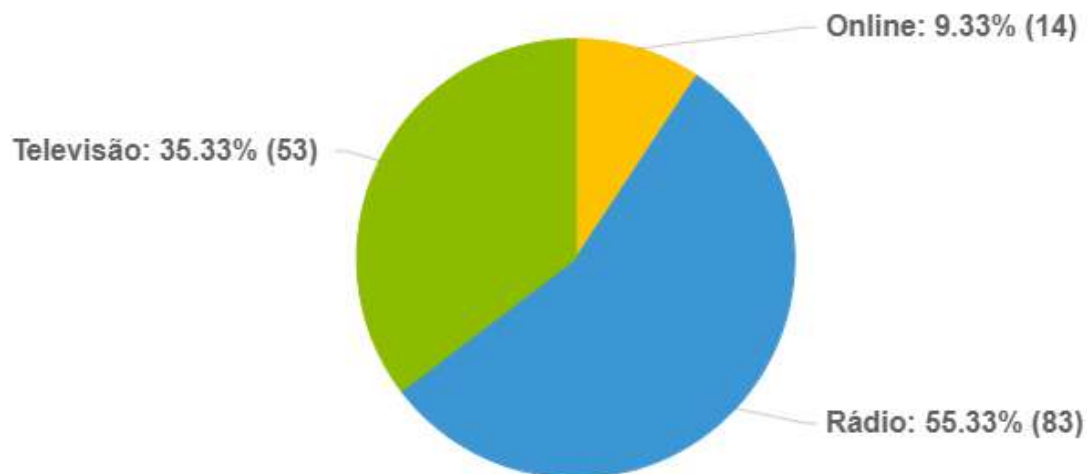

UFRJ NA MÍDIA - 11/01/2022

Igor Berrogain Marques Teixeira 24/01/2022

Notícias por tipo de mídia



Covid-19 e gripe levam universidades a suspender aulas presenciais

Impacto: neutro | R\$: 1200

Jornal O Norte de Goiás 11/01/2022 11:44



TV Educativa Bahia (BA)

Impacto: positivo

TV Educativa Bahia (BA) 11/01/2022 07:50



Arquitetura Moderna: entenda o que é e suas principais características - Imóveis - Estadão

Impacto: neutro | R\$: 50000

Estadão 11/01/2022 10:46



Record - Interior RJ

Impacto: positivo | R\$: 7710

Record - Interior RJ 11/01/2022 07:15



Record (RJ) - Backup

Impacto: **positivo** | R\$: 248760

Record (RJ) - Backup 11/01/2022 07:06

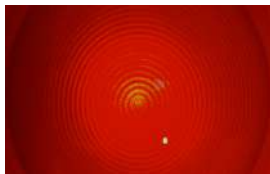

Covid: Governo emitirá "avisos" para todas as regiões do RS

Impacto: neutro | R\$: 1200

Rubens Filho 11/01/2022 09:51



Covid: qué diferencias hay entre una PCR y la prueba de antígenos

Impacto: **positivo** | R\$: 400

Agencia de Servicios Informativos de Chiapas 11/01/2022 09:50



BandNews (89.5 FM - Belo Horizonte)

Impacto: **positivo** | R\$: 220.5

BandNews (89.5 FM - Belo Horizonte) 11/01/2022 06:50



BandNews FM (Fortaleza)

Impacto: **positivo** | R\$: 81.3

BandNews FM (Fortaleza) 11/01/2022 06:50

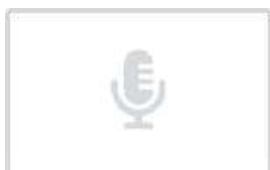

BandNews FM (Curitiba)

Impacto: **positivo** | R\$: 310.2

BandNews FM (Curitiba) 11/01/2022 06:50



Band News (Rio de Janeiro)

Impacto: **positivo** | R\$: 724.8

Band News (Rio de Janeiro) 11/01/2022 06:50



BandNews FM (São Paulo)

Impacto: **positivo** | R\$: 2040.45

BandNews FM (São Paulo) 11/01/2022 06:49

**Band News (99.1 FM - Salvador)**Impacto: **positivo** | R\$: 109.05[Band News \(99.1 FM - Salvador\)](#) 11/01/2022 06:49**BandNews FM (Manaus)**Impacto: **positivo** | R\$: 77.1[BandNews FM \(Manaus\)](#) 11/01/2022 06:49**BandNews (90.1 FM - Vitória)**Impacto: **positivo** | R\$: 54[BandNews \(90.1 FM - Vitória\)](#) 11/01/2022 06:49**Rádio BandNews (90,5 FM - Brasília)**Impacto: **positivo** | R\$: 296.4[Rádio BandNews \(90,5 FM - Brasília\)](#) 11/01/2022 06:49**BandNews FM (Porto Alegre)**Impacto: **positivo** | R\$: 153[BandNews FM \(Porto Alegre\)](#) 11/01/2022 06:48**Jeferson Cheriegate é o novo diretor-geral do Parque Tecnológico São José dos Campos**

Impacto: neutro | R\$: 1023

[Canal Executivo Blog](#) 11/01/2022 09:47**Record (RJ) - Backup**Impacto: **positivo** | R\$: 248760[Record \(RJ\) - Backup](#) 11/01/2022 06:36**Record (RJ)**Impacto: **positivo** | R\$: 248760[Record \(RJ\)](#) 11/01/2022 06:35



Record - Interior RJ

Impacto: **positivo** | R\$: 7710

[Record - Interior RJ](#) 11/01/2022 06:35



Record (RJ) - Backup

Impacto: **positivo** | R\$: 248760

[Record \(RJ\) - Backup](#) 11/01/2022 06:21



Record (RJ)

Impacto: **positivo** | R\$: 248760

[Record \(RJ\)](#) 11/01/2022 06:20



Record - Interior RJ

Impacto: **positivo** | R\$: 7710

[Record - Interior RJ](#) 11/01/2022 06:20



Rádio Nacional (AM 1130 - Rio de Janeiro)

Impacto: neutro | R\$: 768

[Rádio Nacional \(AM 1130 - Rio de Janeiro\)](#) 11/01/2022 06:16



Rádio Joinville Cultural FM SC

Impacto: neutro | R\$: 90

[Rádio Joinville Cultural FM SC](#) 11/01/2022 06:15



TV O Povo (Fortaleza)

Impacto: **positivo**

[TV O Povo \(Fortaleza\)](#) 11/01/2022 06:15



Rádio Nacional (AM 980 - Distrito Federal)

Impacto: neutro | R\$: 240

[Rádio Nacional \(AM 980 - Distrito Federal\)](#) 11/01/2022 06:12



Rádio Voz do Brasil

Impacto: neutro | R\$: 84

[Rádio Voz do Brasil](#) 11/01/2022 06:11



Futura

Impacto: positivo | R\$: 8100

[Futura](#) 11/01/2022 06:11



TV Justiça

Impacto: positivo

[TV Justiça](#) 11/01/2022 05:56



Rádio Nacional (AM 1130 - Rio de Janeiro)

Impacto: neutro | R\$: 384

[Rádio Nacional \(AM 1130 - Rio de Janeiro\)](#) 11/01/2022 05:51



Rádio Nacional (AM 1130 - Rio de Janeiro)

Impacto: neutro | R\$: 384

[Rádio Nacional \(AM 1130 - Rio de Janeiro\)](#) 11/01/2022 05:36



Rádio Difusora Cajazeiras (1070 AM - Cajazeiras)

Impacto: neutro | R\$: 45

[Rádio Difusora Cajazeiras \(1070 AM - Cajazeiras\)](#) 11/01/2022 05:26



Rádio 96 FM (96,3 FM - Anápolis)

Impacto: neutro

[Rádio 96 FM \(96,3 FM - Anápolis\)](#) 11/01/2022 05:20



Covid-19 e gripe levam universidades a suspender aulas presenciais

Impacto: neutro | R\$: 600

[Real Deodorense](#) 11/01/2022 08:06



Covid e gripe levam universidades a suspender aulas presenciais

Impacto: neutro | R\$: 1200

Povo na Rua 11/01/2022 07:17



Covid: qué diferencias hay entre una PCR y la prueba de antígenos

Impacto: positivo | R\$: 400

GardonNews 11/01/2022 06:58

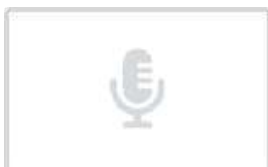

BandNews FM (Porto Alegre)

Impacto: positivo | R\$: 153

BandNews FM (Porto Alegre) 11/01/2022 03:49



BandNews FM (Curitiba)

Impacto: positivo | R\$: 310.2

BandNews FM (Curitiba) 11/01/2022 03:47



BandNews FM (São Paulo)

Impacto: positivo | R\$: 2040.45

BandNews FM (São Paulo) 11/01/2022 03:47

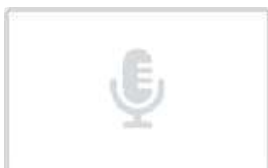

BandNews FM (Manaus)

Impacto: positivo | R\$: 77.1

BandNews FM (Manaus) 11/01/2022 03:45



BandNews (89.5 FM - Belo Horizonte)

Impacto: positivo | R\$: 220.5

BandNews (89.5 FM - Belo Horizonte) 11/01/2022 03:45



Band News (99.1 FM - Salvador)

Impacto: positivo | R\$: 109.05

Band News (99.1 FM - Salvador) 11/01/2022 03:45



Band News (Rio de Janeiro)

Impacto: **positivo** | R\$: 724.8

[Band News \(Rio de Janeiro\)](#) 11/01/2022 03:45



BandNews FM (João Pessoa)

Impacto: **positivo** | R\$: 77.4

[BandNews FM \(João Pessoa\)](#) 11/01/2022 03:45



BandNews (90.1 FM - Vitória)

Impacto: **positivo** | R\$: 54

[BandNews \(90.1 FM - Vitória\)](#) 11/01/2022 03:44



Rádio BandNews (90,5 FM - Brasília)

Impacto: **positivo** | R\$: 296.4

[Rádio BandNews \(90,5 FM - Brasília\)](#) 11/01/2022 03:44



Rádio Difusora Cajazeiras (1070 AM - Cajazeiras)

Impacto: neutro | R\$: 45

[Rádio Difusora Cajazeiras \(1070 AM - Cajazeiras\)](#) 11/01/2022 03:20

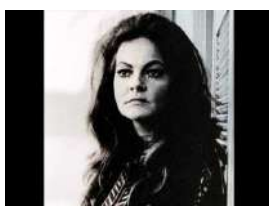

Ta na cara

Impacto: neutro | R\$: 800

[Mundo em Mutação](#) 11/01/2022 06:17



CNN Brasil

Impacto: neutro | R\$: 7276.65

[CNN Brasil](#) 11/01/2022 02:58



TV Câmara - Rio de Janeiro (RJ)

Impacto: neutro | R\$: 1950

[TV Câmara - Rio de Janeiro \(RJ\)](#) 11/01/2022 02:57



Covid-19 e gripe levam universidades a suspender aulas presenciais

Impacto: neutro | R\$: 1200

[Portal Rede News](#) 11/01/2022 04:38



Livro examina caso de imigrante no Brasil acusado de crimes de guerra nazistas

Impacto: neutro | R\$: 3200.978

[Café História](#) 11/01/2022 04:19



TV Justiça

Impacto: neutro

[TV Justiça](#) 11/01/2022 01:11



Rádio Super 87.5 FM (Sorocaba)

Impacto: positivo

[Rádio Super 87.5 FM \(Sorocaba\)](#) 11/01/2022 12:55



Rádio Difusora Cajazeiras (1070 AM - Cajazeiras)

Impacto: neutro | R\$: 45

[Rádio Difusora Cajazeiras \(1070 AM - Cajazeiras\)](#) 11/01/2022 12:50



Tropical (Record - Natal)

Impacto: positivo

[Tropical \(Record - Natal\)](#) 11/01/2022 12:50



Covid-19 e gripe levam universidades a suspender aulas presenciais

Impacto: neutro | R\$: 1500

[Bom dia Cidade Notícias](#) 11/01/2022 03:45

**BandNews (90.1 FM - Vitória)**Impacto: **positivo** | R\$: 54[BandNews \(90.1 FM - Vitória\)](#) 11/01/2022 12:44**BandNews FM (Porto Alegre)**Impacto: **positivo** | R\$: 153[BandNews FM \(Porto Alegre\)](#) 11/01/2022 12:44**Rádio BandNews (90,5 FM - Brasília)**Impacto: **positivo** | R\$: 296.4[Rádio BandNews \(90,5 FM - Brasília\)](#) 11/01/2022 12:44**BandNews FM (São Paulo)**Impacto: **positivo** | R\$: 2040.45[BandNews FM \(São Paulo\)](#) 11/01/2022 12:42**BandNews FM (Curitiba)**Impacto: **positivo** | R\$: 310.2[BandNews FM \(Curitiba\)](#) 11/01/2022 12:42**Band News (99.1 FM - Salvador)**Impacto: **positivo** | R\$: 109.05[Band News \(99.1 FM - Salvador\)](#) 11/01/2022 12:40**Band News (Rio de Janeiro)**Impacto: **positivo** | R\$: 724.8[Band News \(Rio de Janeiro\)](#) 11/01/2022 12:40**BandNews (89.5 FM - Belo Horizonte)**Impacto: **positivo** | R\$: 220.5[BandNews \(89.5 FM - Belo Horizonte\)](#) 11/01/2022 12:40



BandNews FM (Fortaleza)

Impacto: **positivo** | R\$: 81.3

[BandNews FM \(Fortaleza\)](#) 11/01/2022 12:39



Covid-19 e gripe levam universidades a suspender aulas presenciais

Impacto: neutro | R\$: 1400

[Click Sergipe](#) 11/01/2022 03:38



InterTV Serra+Mar (Globo - Nova Friburgo)

Impacto: neutro | R\$: 1367.1

[InterTV Serra+Mar \(Globo - Nova Friburgo\)](#) 11/01/2022 12:31



InterTV Planície (Globo - Campos dos Goytacazes)

Impacto: neutro | R\$: 1110

[InterTV Planície \(Globo - Campos dos Goytacazes\)](#) 11/01/2022 12:29



Rádio Cidade (730 AM - Jundiaí)

Impacto: **positivo** | R\$: 67.5

[Rádio Cidade \(730 AM - Jundiaí\)](#) 11/01/2022 12:20



TV Câmara - Rio de Janeiro (RJ)

Impacto: **positivo** | R\$: 1950

[TV Câmara - Rio de Janeiro \(RJ\)](#) 11/01/2022 12:17

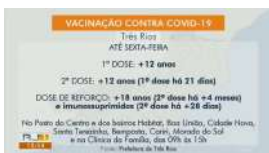

TV Rio Sul (Globo - Resende)

Impacto: neutro | R\$: 838.2

[TV Rio Sul \(Globo - Resende\)](#) 11/01/2022 12:15



Rádio Fraiburgo (95.1 FM - Fraiburgo)

Impacto: neutro | R\$: 75

[Rádio Fraiburgo \(95.1 FM - Fraiburgo\)](#) 11/01/2022 12:15



TV Câmara - Rio de Janeiro (RJ)

Impacto: **positivo** | R\$: 1950

[TV Câmara - Rio de Janeiro \(RJ\)](#) 11/01/2022 11:57



Rádio Nacional (AM 980 - Distrito Federal)

Impacto: neutro | R\$: 240

[Rádio Nacional \(AM 980 - Distrito Federal\)](#) 11/01/2022 11:51



Globo News - Backup

Impacto: **positivo** | R\$: 3473.7

[Globo News - Backup](#) 11/01/2022 11:21



CBN (Recife - PE)

Impacto: **positivo** | R\$: 68.4

[CBN \(Recife - PE\)](#) 11/01/2022 11:20



Rádio Líder do Vale (93.5 FM - Serra Talhada)

Impacto: **positivo**

[Rádio Líder do Vale \(93.5 FM - Serra Talhada\)](#) 11/01/2022 11:20



CBN Caruaru (89.9 FM - Caruaru)

Impacto: **positivo** | R\$: 45

[CBN Caruaru \(89.9 FM - Caruaru\)](#) 11/01/2022 11:20



Globo News

Impacto: **positivo** | R\$: 3473.7

[Globo News](#) 11/01/2022 11:18



Globo News - Backup

Impacto: **positivo** | R\$: 3473.7

[Globo News - Backup](#) 11/01/2022 11:11



Globo News

Impacto: **positivo** | R\$: 3473.7

Globo News 11/01/2022 11:06



#NotíciasNacionais

Impacto: neutro | R\$: 400

Fórum POLITZ 11/01/2022 01:49

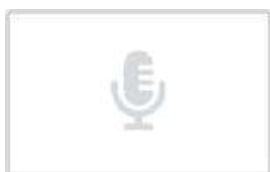

Rádio CDL FM (102.9 FM - Belo Horizonte)

Impacto: neutro | R\$: 297.75

Rádio CDL FM (102.9 FM - Belo Horizonte) 11/01/2022 10:16



Rádio Nacional (AM 980 - Distrito Federal)

Impacto: neutro | R\$: 120

Rádio Nacional (AM 980 - Distrito Federal) 11/01/2022 10:06



Roquette Pinto (Rio de Janeiro 94.1 FM)

Impacto: neutro | R\$: 687

Roquette Pinto (Rio de Janeiro 94.1 FM) 11/01/2022 09:26



Rádio Nova Friburgo (AM 660 - Friburgo)

Impacto: neutro | R\$: 60

Rádio Nova Friburgo (AM 660 - Friburgo) 11/01/2022 09:00



Rádio 101 FM (101.5 FM - Macaé)

Impacto: **positivo**

Rádio 101 FM (101.5 FM - Macaé) 11/01/2022 08:35



Rádio Transamérica (101.3 FM - Rio de Janeiro)

Impacto: neutro | R\$: 1467

Rádio Transamérica (101.3 FM - Rio de Janeiro) 11/01/2022 08:30

**Transamerica Light (95.1 FM - Curitiba)**

Impacto: neutro | R\$: 397.5

[Transamerica Light \(95.1 FM - Curitiba\)](#) 11/01/2022 08:30**Rádio Transamérica (88.7 FM - Belo Horizonte)**

Impacto: neutro | R\$: 597

[Rádio Transamérica \(88.7 FM - Belo Horizonte\)](#) 11/01/2022 08:30**Transamerica (92.7 FM - Recife)**

Impacto: neutro | R\$: 120

[Transamerica \(92.7 FM - Recife\)](#) 11/01/2022 08:30**Rádio Transamérica (90.5 FM - Aracaju - SE)**

Impacto: neutro | R\$: 85.8

[Rádio Transamérica \(90.5 FM - Aracaju - SE\)](#) 11/01/2022 08:30**Rádio Transamerica (100.3 FM - Curitiba)**

Impacto: neutro | R\$: 468.9

[Rádio Transamerica \(100.3 FM - Curitiba\)](#) 11/01/2022 08:28**Rádio Band Vale (102.9 FM - São José dos Campos)**

Impacto: neutro | R\$: 110.25

[Rádio Band Vale \(102.9 FM - São José dos Campos\)](#) 11/01/2022 08:24**CBN (Rio de Janeiro)**

Impacto: neutro | R\$: 760.65

[CBN \(Rio de Janeiro\)](#) 11/01/2022 08:21**TV ALBA (BA)**

Impacto: positivo

[TV ALBA \(BA\)](#) 11/01/2022 08:05

**CBN (Rio de Janeiro)**Impacto: **positivo** | R\$: 760.65[CBN \(Rio de Janeiro\)](#) 11/01/2022 07:51**Rádio MEC AM (800 AM - Rio de Janeiro)**Impacto: **positivo** | R\$: 283.5[Rádio MEC AM \(800 AM - Rio de Janeiro\)](#) 11/01/2022 07:50**Rádio Cacique FM (1160 AM - Taubaté)**

Impacto: neutro

[Rádio Cacique FM \(1160 AM - Taubaté\)](#) 11/01/2022 07:46**Rádio MEC AM (800 AM - Rio de Janeiro)**Impacto: **positivo** | R\$: 1701[Rádio MEC AM \(800 AM - Rio de Janeiro\)](#) 11/01/2022 07:45**Rádio MEC AM (800 AM - Rio de Janeiro)**Impacto: **positivo** | R\$: 1417.5[Rádio MEC AM \(800 AM - Rio de Janeiro\)](#) 11/01/2022 07:40**Rádio T (104.9 FM - Pinhais)**Impacto: **positivo** | R\$: 30[Rádio T \(104.9 FM - Pinhais\)](#) 11/01/2022 07:39**Rádio Recôncavo (98.5 FM - Santo Antônio de Jesus)**Impacto: **positivo** | R\$: 90[Rádio Recôncavo \(98.5 FM - Santo Antônio de Jesus\)](#) 11/01/2022 07:25**Super Rádio Piratininga (AM 610 - Guaratinguetá)**Impacto: **positivo**[Super Rádio Piratininga \(AM 610 - Guaratinguetá\)](#) 11/01/2022 06:55

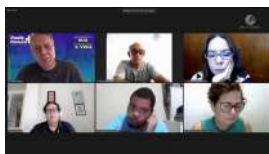
**Rádio Máxima (89.9 FM Guaratinguetá)**Impacto: **positivo***Rádio Máxima (89.9 FM Guaratinguetá)* 11/01/2022 06:55**BandNews FM (São Paulo)**Impacto: **positivo** | R\$: 2040.45*BandNews FM (São Paulo)* 11/01/2022 06:15**BandNews (90.1 FM - Vitória)**Impacto: **positivo** | R\$: 54*BandNews (90.1 FM - Vitória)* 11/01/2022 05:45**BandNews FM (Curitiba)**Impacto: **positivo** | R\$: 310.2*BandNews FM (Curitiba)* 11/01/2022 05:40**Rádio BandNews (90,5 FM - Brasília)**Impacto: **positivo** | R\$: 296.4*Rádio BandNews (90,5 FM - Brasília)* 11/01/2022 05:40**BandNews (89.5 FM - Belo Horizonte)**Impacto: **positivo** | R\$: 220.5*BandNews (89.5 FM - Belo Horizonte)* 11/01/2022 05:40**Band News (99.1 FM - Salvador)**Impacto: **positivo** | R\$: 109.05*Band News (99.1 FM - Salvador)* 11/01/2022 05:40**TV Câmara - Rio de Janeiro (RJ)**

Impacto: neutro | R\$: 3900

TV Câmara - Rio de Janeiro (RJ) 11/01/2022 03:26



TV Câmara - Rio de Janeiro (RJ)

Impacto: neutro | R\$: 1950

[TV Câmara - Rio de Janeiro \(RJ\)](#) 11/01/2022 03:11



TV Câmara - Rio de Janeiro (RJ)

Impacto: neutro | R\$: 3900

[TV Câmara - Rio de Janeiro \(RJ\)](#) 11/01/2022 03:06



TV Câmara - Rio de Janeiro (RJ)

Impacto: neutro | R\$: 1950

[TV Câmara - Rio de Janeiro \(RJ\)](#) 11/01/2022 02:56

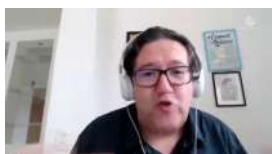

TV Câmara - Rio de Janeiro (RJ)

Impacto: neutro | R\$: 3900

[TV Câmara - Rio de Janeiro \(RJ\)](#) 11/01/2022 02:51

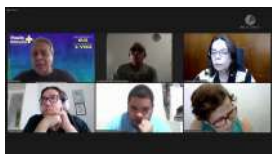

TV Câmara - Rio de Janeiro (RJ)

Impacto: neutro | R\$: 5850

[TV Câmara - Rio de Janeiro \(RJ\)](#) 11/01/2022 02:46

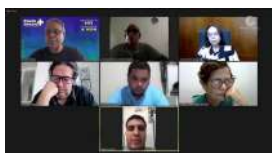

TV Câmara - Rio de Janeiro (RJ)

Impacto: neutro | R\$: 1950

[TV Câmara - Rio de Janeiro \(RJ\)](#) 11/01/2022 02:36



TV Câmara - Rio de Janeiro (RJ)

Impacto: neutro | R\$: 15600

[TV Câmara - Rio de Janeiro \(RJ\)](#) 11/01/2022 02:31



Tupi (96.5 FM - Rio de Janeiro)

Impacto: neutro | R\$: 357

[Tupi \(96.5 FM - Rio de Janeiro\)](#) 11/01/2022 02:30

**TV Câmara - Rio de Janeiro (RJ)**

Impacto: neutro | R\$: 3900

[TV Câmara - Rio de Janeiro \(RJ\)](#) 11/01/2022 02:21**TV Câmara - Rio de Janeiro (RJ)**

Impacto: neutro | R\$: 1950

[TV Câmara - Rio de Janeiro \(RJ\)](#) 11/01/2022 02:16**TV Câmara - Rio de Janeiro (RJ)**

Impacto: neutro | R\$: 1950

[TV Câmara - Rio de Janeiro \(RJ\)](#) 11/01/2022 02:10**Rádio Bandeirantes (São Paulo)**

Impacto: positivo | R\$: 2040.45

[Rádio Bandeirantes \(São Paulo\)](#) 11/01/2022 02:06**TV Câmara - Rio de Janeiro (RJ)**

Impacto: neutro | R\$: 1950

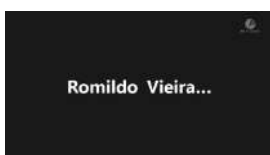
[TV Câmara - Rio de Janeiro \(RJ\)](#) 11/01/2022 02:05**TV Câmara - Rio de Janeiro (RJ)**

Impacto: neutro | R\$: 1950

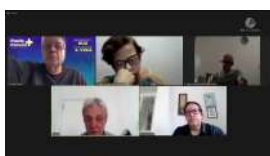
[TV Câmara - Rio de Janeiro \(RJ\)](#) 11/01/2022 01:55**TV Câmara - Rio de Janeiro (RJ)**

Impacto: neutro | R\$: 3900

[TV Câmara - Rio de Janeiro \(RJ\)](#) 11/01/2022 01:50**TV Câmara - Rio de Janeiro (RJ)**

Impacto: neutro | R\$: 1950

[TV Câmara - Rio de Janeiro \(RJ\)](#) 11/01/2022 01:45



CBN (São Paulo)

Impacto: **positivo** | R\$: 2196.3

[CBN \(São Paulo\)](#) 11/01/2022 01:45



CBN (Rio de Janeiro)

Impacto: **positivo** | R\$: 760.65

[CBN \(Rio de Janeiro\)](#) 11/01/2022 01:45



CBN (Blumenau)

Impacto: **positivo** | R\$: 45.6

[CBN \(Blumenau\)](#) 11/01/2022 01:45



CBN (Recife - PE)

Impacto: **positivo** | R\$: 68.4

[CBN \(Recife - PE\)](#) 11/01/2022 01:45



CBN (Manaus)

Impacto: **positivo** | R\$: 41.55

[CBN \(Manaus\)](#) 11/01/2022 01:45



Rádio CBN (95,3 FM - Brasília)

Impacto: **positivo** | R\$: 327

[Rádio CBN \(95,3 FM - Brasília\)](#) 11/01/2022 01:45

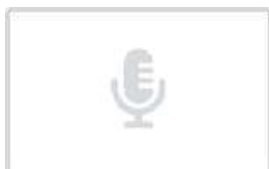

CBN (Belo Horizonte - FM 106.0)

Impacto: **positivo** | R\$: 246.45

[CBN \(Belo Horizonte - FM 106.0\)](#) 11/01/2022 01:45



Futura

Impacto: **neutro** | R\$: 8100

[Futura](#) 11/01/2022 01:34

TV Câmara - Rio de Janeiro (RJ)

 Impacto: **positivo** | R\$: 1950

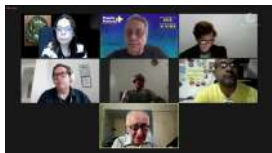
[TV Câmara - Rio de Janeiro \(RJ\)](#) 11/01/2022 01:30

TV Câmara - Rio de Janeiro (RJ)

Impacto: neutro | R\$: 7800

[TV Câmara - Rio de Janeiro \(RJ\)](#) 11/01/2022 01:25

TV Câmara - Rio de Janeiro (RJ)

Impacto: neutro | R\$: 5850

[TV Câmara - Rio de Janeiro \(RJ\)](#) 11/01/2022 01:20

TV Câmara - Rio de Janeiro (RJ)

Impacto: neutro | R\$: 1950

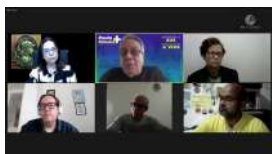
[TV Câmara - Rio de Janeiro \(RJ\)](#) 11/01/2022 01:15

TV Câmara - Rio de Janeiro (RJ)

Impacto: neutro | R\$: 11700

[TV Câmara - Rio de Janeiro \(RJ\)](#) 11/01/2022 01:10

TV Câmara - Rio de Janeiro (RJ)

Impacto: neutro | R\$: 13650

[TV Câmara - Rio de Janeiro \(RJ\)](#) 11/01/2022 01:05

Globo News

Impacto: neutro | R\$: 3473.7

[Globo News](#) 10/01/2022 11:36

TV Câmara - Rio de Janeiro (RJ)

Impacto: neutro | R\$: 1950

[TV Câmara - Rio de Janeiro \(RJ\)](#) 10/01/2022 10:56

Globo News - Backup

 Impacto: **positivo** | R\$: 3473.7

[Globo News - Backup](#) 10/01/2022 10:29



Globo News

Impacto: **positivo** | R\$: 3473.7

Globo News 10/01/2022 10:26



Futura

Impacto: **positivo** | R\$: 8100

Futura 10/01/2022 10:18