

Maternidade Escola

Situação Atual e Perspectivas



CONSUNI NOVEMBRO - 2023

Missão

Promover o ensino, através do desenvolvimento de modelos de gestão clínica, pesquisa e inovação tecnológica em saúde perinatal, visando à formação de profissionais com compromisso social.

Visão

Ser reconhecido como centro de referência em assistência, ensino, pesquisa e inovação tecnológica na assistência perinatal.

Caracterização do Hospital

- Hospital Especializado de Médio Porte (81 leitos no CNES)
- Média e Alta Complexidade (UTI neonatal)
- Serviço de Urgência e Emergência
- Atendimento Ambulatorial, Hospitalar e SADT
- Hospital Certificado MEC (2004, 2007, 2009)

Habilitações

Nº	TIPO DE HABILITAÇÃO	PORTARIA/ ANO
	HOSPITAL AMIGO DA CRIANÇA	3473/GM/MS – 09/12/2021
1	VIDEOCIRURGIAS	PROC 09/011941/02 02/04/2002 -30/11/2006
2	UNIDADE DE CUIDADOS INTERMEDIÁRIOS NEONATAL CANGURU (UCINCA)	PRT MS GM -3967, de 28/12/2017
3	UNIDADE DE CUIDADOS INTERMEDIÁRIOS NEONATAL CONVENCIONAL (UCINCO)	PRT GM/MS 2180 - 09/11/2005
4	UTI II NEONATAL	PRT GM/MS 2180 - 09/11/2005
6	LAQUEADURA	OFICIO S/STE-CIG 164/04 – 30/10/2006
7	ATENÇÃO HOSPITALAR DE REFERÊNCIA À GESTAÇÃO DE ALTO RISCO TIPO II (GAR)	MS SAS PRT-2016, de 29/12/2017
8	REFERÊNCIA HOSPITALAR EM ATENDIMENTO SECUNDÁRIO A GESTAÇÃO DE ALTO RISCO	PRT SAS/MS 116 - 31/03/1999

Contrato com o Gestor Municipal



Objeto: Prestação de serviços de manutenção preventiva e corretiva de 3 (três) elevadores.

Prazo: 01/05/2020 a 30/04/2021.

Valor Total: R\$ 43.668,00 (quarenta e três mil e seiscentos e sessenta e oito reais)

Programa de Trabalho: 16.05.12.361.0315.2081

Natureza de Despesa: 3.3.90.39.48

Nota de Empenho nº: 000159/2020, no valor de R\$ 1,00 (hum real)

Fundamento: Art. 57, Inciso II da Lei 8.666/1993 e suas alterações.

SECRETARIA MUNICIPAL DE SAÚDE EMPRESA PÚBLICA DE SAÚDE DO RIO DE JANEIRO S/A - RIO SAÚDE EXTRATO DE INSTRUMENTO CONTRATUAL

Processo Instrutivo nº: 09/200.801/2019

Instrumento nº: Contrato nº 198/2019

Data da Assinatura: 03/04/2020

Partes: Empresa Pública de Saúde do Rio de Janeiro S/A - RioSaúde e RGI EMPREENDEIMENTOS LTDA

Prazo: 180 (cento e oitenta) dias

Valor: R\$ 830.456,94 (oitocentos e trinta mil quatrocentos e cinquenta e seis reais e noventa e quatro centavos).

Objeto: Prestação de serviços contínuos de manutenção predial geral, com fornecimento de material e mão de obra, visando atender as demandas do Hospital Municipal Ronaldo Gazolla.

Programa de Trabalho: 1851.10.302.0306.4011

Natureza de Despesa: 3.3.90.39.47

Nota de Empenho: 2019/4293

Fundamento: Inciso XV, Artigo 29 da Lei Federal nº 13.303/2016

GUARDA MUNICIPAL DO RIO DE JANEIRO EXTRATO DE INSTRUMENTO CONTRATUAL

Processo Instrutivo: 01/700.343/2016.

Segundo Termo Aditivo nº: 001/2020 ao Contrato nº 008/2016.

Data da Assinatura: 01/03/2020.

Partes: GM-RIO e ZIULEO COPY COMÉRCIO E SERVIÇOS LTDA.

Objeto: Prestação de serviços de manutenção preventiva e corretiva de

SECRETARIA MUNICIPAL DE CULTURA EXTRATO DE INSTRUMENTO CONTRATUAL

Processo nº 12/000.947/2020, publicado no D.O. nº 22 de 13/04/2020, pág. 56.

Onde se lê: "Contrato nº 841/2019".

Leia-se: "Contrato nº 841/2020".

SECRETARIA MUNICIPAL DE CULTURA EXTRATO DE TERMO DE COLABORAÇÃO

PROCESSO INSTRUTIVO Nº: 12/001.408/2015

3º ADITIVO AO TERMO DE COLABORAÇÃO Nº: 12.254/2015

DATA DA ASSINATURA: 19/02/2020;

PARTES: PCRJ/SMC e OBRA SOCIAL DE APOIO AO MENOR DA CIDADE DE DEUS;

OBJETO: Prorrogação do prazo por mais 12 (doze) meses;

PRAZO: 02/10/2019 a 01/10/2020;

VALOR: R\$ 300.000,00;

FUNDAMENTO: §2º do Artigo 64, do Decreto Municipal nº 42.696/2016.

SECRETARIA MUNICIPAL DE ASSISTÊNCIA SOCIAL E DIREITOS HUMANOS

EXTRATO DE INSTRUMENTO CONTRATUAL

Processo instrutivo: 08/004.192/2019.

Tipo do instrumento: Termo de Fomento.

Número do instrumento: 061/2020 do Livro SMASDH n.º 047.

Data: 13/04/2020.

Prazo de vigência: 01/04/2020 a 31/03/2021.

Partes signatárias: SMASDH e o Instituto Pertencer Estudos e Pesquisas em Inclusão e Educação.

Objeto detalhado: O presente TERMO objetiva o atendimento Socioassistencial de proteção especial de média complexidade a 50 (cinquenta) pessoas com deficiência em situação de risco pessoal e social por violação de direitos ou que apresentem algum transtorno de comportamento e aprendizagem, por meio de ações de habilitação, reabilitação e integração social, em conformidade com o plano de atendimento constante do processo, que constitui parte integrante do presente Termo. **Valor total:** R\$ 120.000,00 (cento e vinte mil reais).

Programa de Trabalho: 8417.02.08.244.0512.2220

virtude da expiração do Documento Descritivo anterior e a alteração da Cláusula Sexta do Contrato nº 135/15 em virtude da alteração do valor anual estimado a serem repassados à contratada.

Vigência: Permanece inalterada a Cláusula Décima Sétima do Contrato nº 135/15.

Valor Anual: R\$ 5.648.647,32

Fundamento: Anexo 2, do Anexo XXIV da Portaria de Consolidação GM/MS nº 02 de 28/09/17 e Artigo 25. Caput, da Lei nº 8.666/93 e suas alterações, bem como o decidido no processo nº09/002.785/15.

Processo Instrutivo nº: 09/001.711/15

Contrato nº: 035/2020

Data da Assinatura: 28/02/2020

Partes: PCRJ / SMS e a UNIVERSIDADE FEDERAL DO RIO DE JANEIRO / MATERNIDADE ESCOLA.

Objeto: O presente Termo tem por objeto formalizar a contratação dos serviços de saúde da contratada, definir a forma de repasse dos recursos, estabelecendo o papel da contratada, sua integração na rede de saúde locorregional, tornando-o um efetivo instrumento na garantia da atenção integral à saúde e acesso ao SUS à população do Município do Rio de Janeiro.

Vigência: O presente contrato vigorará pelo prazo de 05 (cinco) anos a contar da data de sua assinatura.

Valor Anual: R\$ 11.222.410,40

Fundamento: Artigo 25, Anexo 2, do Anexo XXIV da Portaria de Consolidação nº 02/GM/MS, de 28/09/17, bem como o decidido no processo nº09/001.711/15.

SECRETARIA MUNICIPAL DE EDUCAÇÃO 2º COORDENADORIA REGIONAL DE EDUCAÇÃO EXTRATO DE INSTRUMENTO CONTRATUAL

Processo Instrutivo nº: 07/02/002020/2019

Termo Aditivo nº 14/2020 ao Convênio nº 46/2019

Data da assinatura: 08/04/2020

Partes: E/2º CRE e FUNDAÇÃO CASA SANTA IGNEZ

Objeto: Aumento de meta do Convênio n.º 46/2019 de 48 (quarenta e oito) para 96 (noventa e seis) crianças a contar de 01/01/2020.

Organograma ME

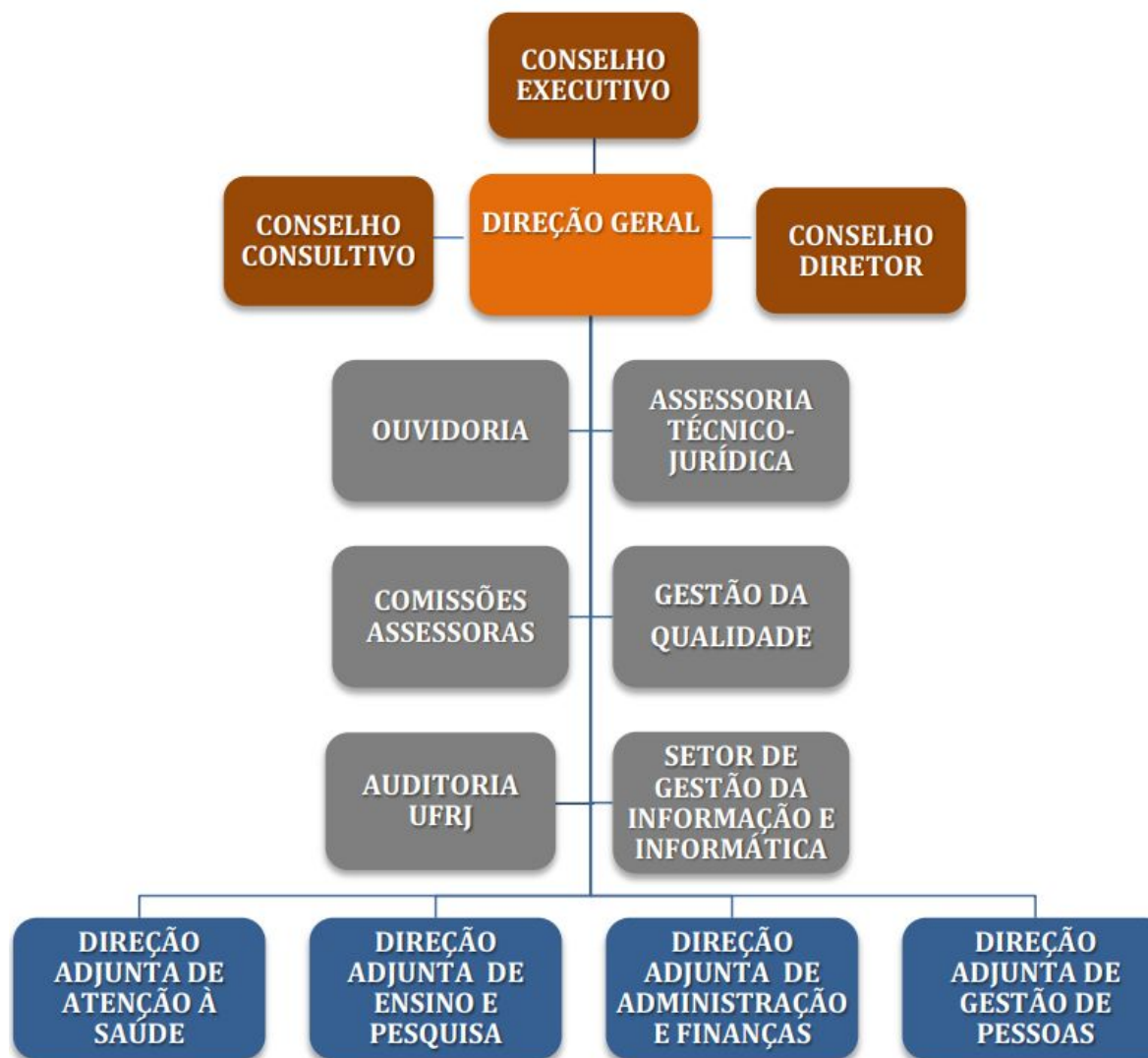

Unidades Acadêmicas UFRJ

Graduação

CURSO	NUMERO DE AUNOS				
	2019 1º e 2ºsem	2020 1º e 2ºsem	2021 1º e 2ºsem	2022 1º e 2ºsem	2023 1º sem
Enfermagem Anna Nery	84	02	145	80	52
Farmácia	14	09	28	15	8
Fonoaudiologia	94	29	106	110	85
Fisioterapia	222	36	36	85	50
Fórcipes e Manobras Obstétricas	5	0	0	0	0
Fundamentos Medicina 5º período	101	0	56	108	56
Internato Obstetrício	132	196	207	271	131
Internato Pediatria	105	105	207	230	131
Medicina 8º período	190	209	186	216	95
Musicoterapia UFRJ	0	0	03	05	18
Musicoterapia - Cons. Brasileiro de Música	11	04	00	01	04
Nutrição	19	05	15	31	30
Programa Iniciação Científica(PINC)	07	04	03	09	06
Psicologia	20	08	02	45	38
Serviço Social	8	0	04	04	9
TOTAL DE ALUNOS DE GRADUAÇÃO	1.005	603	998	1210	713

Pós-Graduação

LATU SENSU	NUMERO DE AUNOS				
	2019 1º e 2ºsem	2020 1º e 2ºsem	2021 1º e 2º sem	2022 1º e 2ºsem	2023 1º sem
Especialização Atenção Integral à Saúde Materno Infantil (AISMI)	20	0	0	20	16
Especialização outras Unidades UFRJ					
IPPMG - Nutrologia Pediátrica	01	0	0	0	0
Residência Multiprofissional Maternidade Escola					
Enfermagem	12	12	12	10	10
Nutrição	04	04	04	04	04
Psicologia	04	04	04	04	04
Residência Multiprofissional em outras unidades UFRJ					
EEAN (enfermagem)	12	12	14	04	01
HESFA (enfermagem, psicologia e serviço social)	12	09	15	03	07
IPPMG (enfermagem, fisioterapia, nutrição e psicologia)	11	14	08	06	09
Residência Multiprofissional em outras unidades não UFRJ					
UNIFESP – Psicologia	01	0	0	0	0
Universidade Estadual de Londrina	0	0	01	0	0
Universidade Federal de Pernambuco	0	0	01	0	0
INCA				01	0

Pós-Graduação

LATU SENSU	NUMERO DE AUNOS				
	2019 1º e 2ºsem	2020 1º e 2ºsem	2021 1º e 2ºsem	2022 1º e 2ºsem	2023 1º sem
RESIDÊNCIA MÉDICA MATERNIDADE ESCOLA					
Obstetrícia/Ginecologia –HUCFF e IG(R1, R2 e R3)	27	28	29	29	29
Medicina fetal (R4)	2	2	3	1	1
Ultrassonografia em Ginecologia/Obstetrícia (R4)	2	2	3	3	2
Neonatologia (R4)	2	3	2	5	3
Residência Médica outras unidades UFRJ					
Anestesiologia (HUCFF)	8	6	6	3	2
Cardiologia (HUCFF)	3	0	0	0	0
Endocrinologia (HUCFF)	0	4	9	1	4
Nutrologia (HUCFF)	6	3	3	0	0
Nutrologia Pediátrica (IPPMG)	2	1	1	0	0
Radiologia (HUCFF)	1	1	2	2	1
Pediatria (IPPMG)	10	20	14	7	9
Saúde Coletiva (IESC)4	4	0	0	0	0
Medicina da Família e Comunidade	4	0	5	1	4
Residência Médica outras unidades não UFRJ					
Obstetrícia /Ginecologia – Hospital da Lagoa	2	0	0	7	2
Anestesiologia – Hospital Central do Exército	3	3	3	3	1
Neonatologia – Hospital Geral de Bonsucesso	1	2	0	0	0
Anestesiologia – Hospital da Lagoa	3	1	6	0	2
Anestesiologia – Hospital Adventista Silvestre	2	0	0	1	1
Obstetrícia /Ginecologia – Instituto Fernandes Figueira/Doença Trofoblástica	8	0	1	0	0
Obstetrícia /Ginecologia – Caxias D'or	01	01	2	1	0
Medicina Fetal – USP – Ribeirão Preto		02	0	0	0
Radiologia - Inca		01	1	0	0
TOTAL DE ESPECIALIZAÇÃO	21	0	0	20	16
TOTAL DE RESIDENTES MULTIPROFISSIONAIS	56	55	59	32	35
TOTAL DE RESIDENTES MÉDICOS	87	80	90	64	61

Pós-Graduação

STRICTO SENSU	NUMERO DE AUNOS				
	2019 1º e 2ºsem	2020 1º e 2ºsem	2021 1º e 2ºsem	2022 1º e 2ºsem	2023 1º sem
Mestrado Profissional em Perinatologia Maternidade Escola	35	11	11	10	0
Projetos de pesquisa aprovados pelo CEP	97	90	65	89	53

Extensão

PROGRAMAS	NUMERO DE AUNOS				
	2019 1º e 2ºsem	2020 1º e 2ºsem	2021 1º e 2ºsem	2022 1º e 2ºsem	2023 1º sem
Papo Cabeça - Maternidade Escola (ME)	30	16	13	12	05
PROJETO PIPA - Embarcando na Maternidade: Empoderando famílias para o cuidado de suas crianças - o ambiente e a saúde - ME/IESC/FM -UFRJ	Cadastrado no Edital	11	33	32	30

Relacionamento da Maternidade Escola com unidades de ensino técnico

Técnico

CURSO	NUMERO DE AUNOS				
	2019 1º e 2ºsem	2020 1º e 2ºsem	2021 1º e 2ºsem	2022 1º e 2ºsem	2023 1º sem
Colégio Santo Inácio	32	0	07	89	56
CEFET (Polo Caxias)	25	0	14	34	42
FAETEC	13	0	10	27	29
TOTAL DE ALUNOS	70	0	31	150	127

Relacionamento de Ensino, Pesquisa e Extensão da Maternidade Escola com unidades acadêmicas da UFRJ



Relacionamento da Maternidade Escola com unidades não UFRJ (Assistência, Ensino e Pesquisa)



PROGRAMAÇÃO ORÇAMENTÁRIA - 2023

PROGRAMAÇÃO ORÇAMENTÁRIA	VALOR MENSAL	VALOR ANUAL
PRÉ-FIXADO		
Média da Produção de Média Complexidade Ambulatorial e Hospitalar	R\$ 496.972,06	R\$ 5.966.237,03
INCENTIVOS		
Incentivo à Contratualização - IAC (PT GM/MS 1892, 13/10/2005 e PT GM/MS nº 3.132, 24/12/2008)	R\$ 159.292,62	R\$ 1.911.511,47
Programa Nacional de Reestruturação dos Hospitais Universitários Federais - REHUF (PT GM/MS nº 1.929, de 19/07/2010)	R\$ 60.761,18	R\$ 729.134,20
Programa Interministerial de Reforço e Manutenção dos Hospitais Universitários (PT GM/MS nº 775 de 24/05/2005)	R\$ 30.675,00	R\$ 368.100,00
Fator de Incentivo ao Desenvolvimento do Ensino e Pesquisa – FIDEPS (PT GM/MS nº 820, 27.07.2000)	R\$ 44.083,00	R\$ 528.996,00
Projeto Inovação Tecnológica	R\$ 143.417,00	R\$ 1.721.004,00
SUBTOTAL PRÉ-FIXADO	R\$ 496.972,06	R\$ 5.966.237,03
SUBTOTAL INCENTIVOS	R\$ 438.228,80	R\$ 5.258.745,67
TOTAL	R\$ 935.200,87	R\$ 11.222.410,40

EVOLUÇÃO TECNOLÓGICA

2004 a 2023

- Linhas de Cuidado na Assistência Pré-natal de Alto Risco
- Fortalecimento de Programas de Rastreamento Pré-natal
- Procedimentos em Medicina Fetal
- Cirurgia Fetal Intrauterina
- Centro de Referência em Doença Trofoblástica Gestacional
- Laboratório de Inovação em Saúde Pública - LISP

2024 – 120 ANOS



Caso clínico 26/09/2023

NSS, 20 anos, Campos dos Goytacazes – RJ

Primeira gestação

32 semanas

Referenciada pela expertise da casa

Tumor cervical fetal

Obstrução das vias aérea no parto e alta chance de morte neonatal

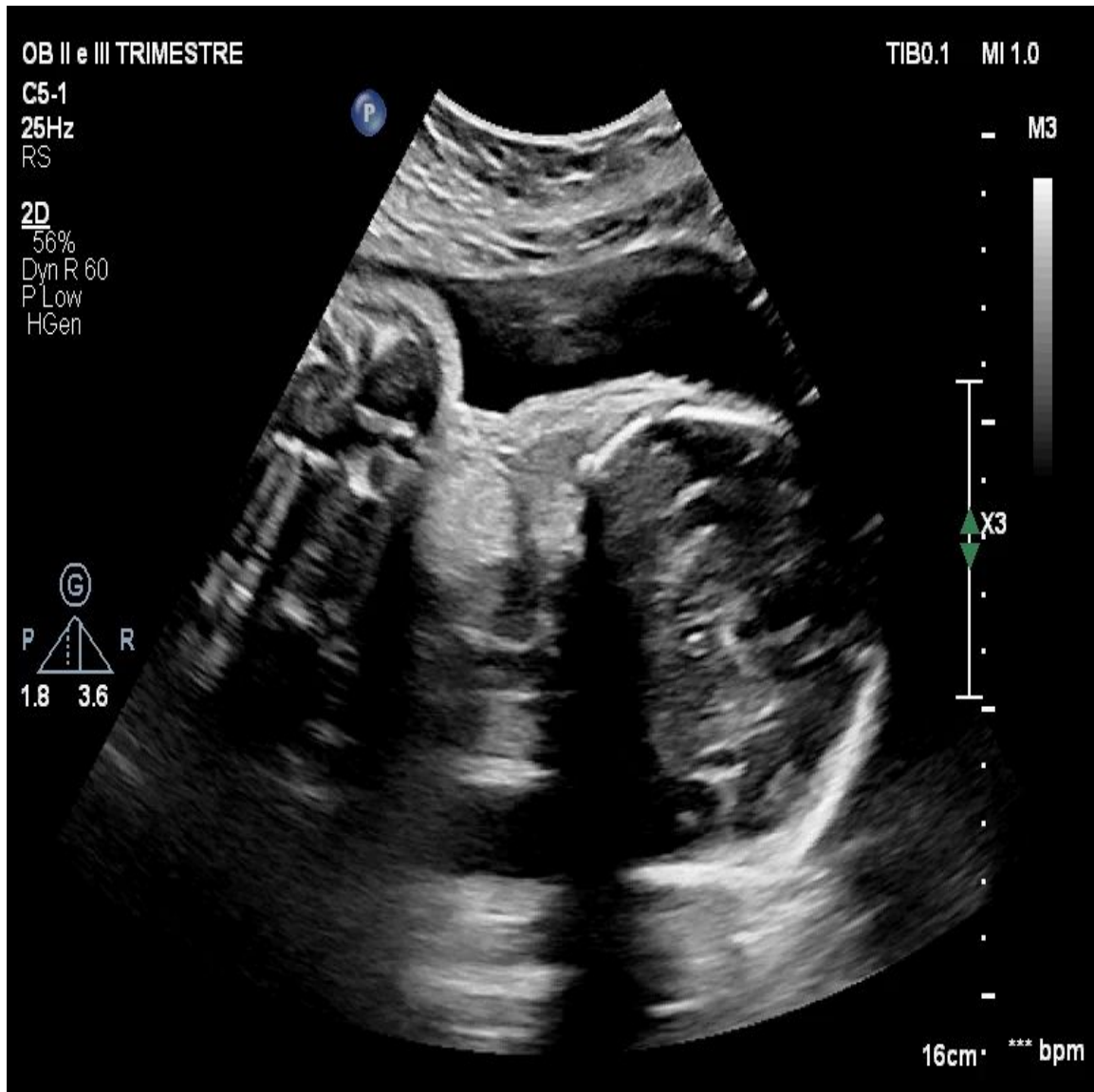
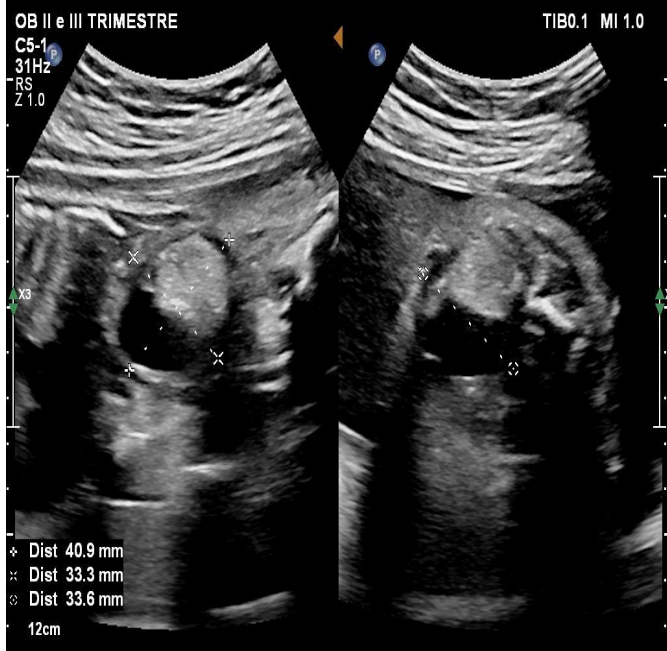

Teratoma cervical

Incidência: Estimada por relatos de casos em
1: 35.000 a 200.000 de nascidos vivos.

Kumar et al., 2011

Geralmente benignos; local mais comum para os teratomas de cabeça e **pescoço**.

Shah et al., 2009

Raciocínio clínico

Obstrução de vias aéreas

Risco de parto prematuro

Prolongar a gestação o mais próximo do termo

Garantir a via aérea no parto para prevenir o óbito

Equipe multidisciplinar

***Exit:* Procedimento extrauterino intraparto**

Exit: Procedimiento extrauterino intraparto

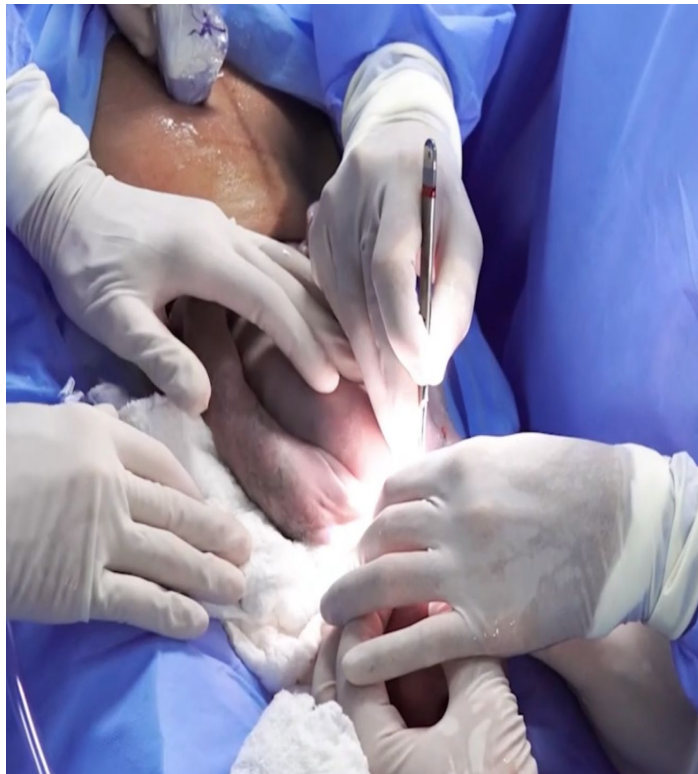
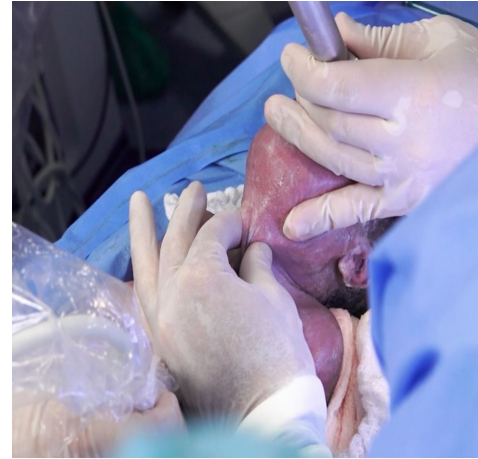

Cirurgia neonatal

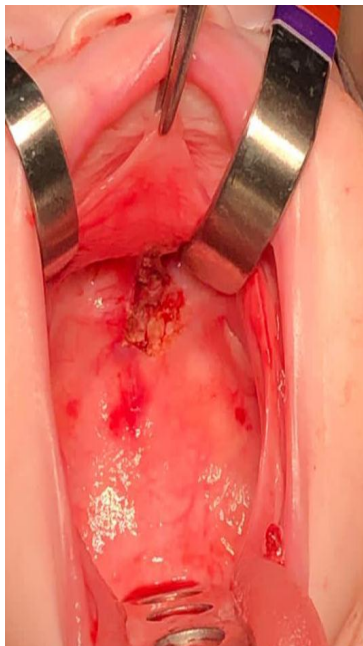
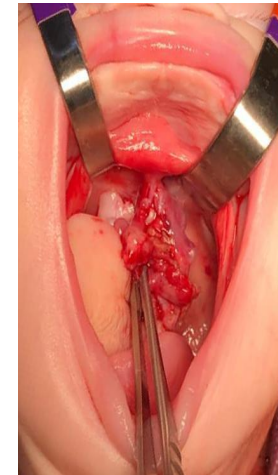
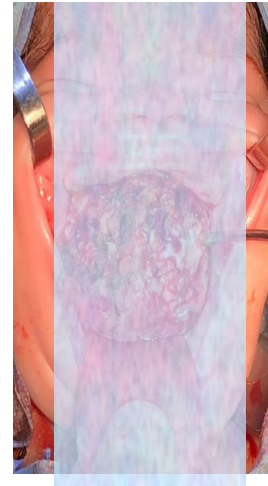

Dificuldades e Fragilidades

- Reposição de RH
- Financiamento insuficiente
- Ausência de apoio jurídico
- Ausência de pessoal administrativo qualificado
- Hospital não orçamentado